

Cz \$ 4.00

Nosso tempo

21 DE FEVEREIRO DE 1987

Nº 248 - ANO VIII

O TRÂNSITO



ASSASSINO E SUICIDA DE FOZ DO IGUAÇU

PÁGINA 5



VEM AÍ O CARNAVAL

Anunciando a volta do Rei Momo, posaram para *Nosso Tempo* a Rainha do Carnaval/87, Amália Ledeaux, e a Rainha do Gresfi, Meire Cristina Oliveira Reis. Os clubes e salões de festas da cidade preparam um Carnaval de arromba. O resto vai ficar por conta dos foliões. E o Clube Gresfi, como sempre, promete abafar neste Carnaval, ainda mais sob a batuta da Rainha Meire. À luta, que a farra é para o próximo fim de semana.

AS COISAS BOAS DA VIDA SÃO CONSEGUIDAS A PREÇO DE OURO OU A PREÇO DE CUSTO.
(Veja última página)

CURTIÇÕES DA VIDA NOTURNA EM FOZ

Páginas 8 e 9



A pantera Vanusa Said esquentando as noites iguaçuenses. Veja na Rota do Lazer e do Prazer.

PARAGUAI

CERCO POLICIAL ATERRORIZA AGRICULTORES

PÁGINA 15

SEXO E AMBIÇÃO NO GOLPE DO BANESTADO

PÁGINA 3

CHURRASCO PARA TODOS

JUVÊNIO MAZZAROLLO

Semanas atrás fui até Ponta Porã, Mato Grosso do Sul, atendendo a um convite do Movimento Nacional Justiça e Não Violência para proferir palestra sobre "integração latinoamericana" - que não existe, como me falou alguém antes de eu partir.

Entre tudo o que conheci e aprendi em mais essa incursão Brasil afora, destaco uma passagem que me levou a uma conclusão muito importante. Receio que, ao expressá-la, vá atrair algumas iras, mas é o seguinte:

Já no Mato Grosso, em meio àquela imensidão de fazendas, onde o que se vê é gado e mais gado, ou soja e mais soja, e onde o que menos se vê é gente, parei num posto de beira de estrada, tomei uma pinga e conversei com alguns vaqueiros que ali faziam hora. Um deles me pediu carona e fomos em frente.

Procurei saber do caroneiro como é a vida ali, o tamanho das fazendas, de quem são elas, essas coisas. Até que enveredei pelo mundo da criação de gado, especificamente para ter uma idéia dos famosos custos de produção - da carne, por certo.

É preciso dizer, antes, que as pastagens parecem não ter fim e que o pasto cresce à fartura, naquelas terras planas e aproveitáveis palmo a palmo, porque férteis e absolutamente sem hostilidades de ordem topográfica ou climática. Uma maravilha - por sinal sub-utilizada, em que pese ter sabido de um dado (pela voz dos brasiguaios sem terra acampados em Eldorado) que diz haver no Mato Grosso do Sul 20 cabeças de gado por habitante. De fato, aquelas terras comportariam, no mínimo, duas vezes mais gado passando do que aquele que está pastando. Mais que isso, o império do latifúndio lá instalado é um deserto em matéria populacional. "Quanto mais gado, menos gente" - havia-me dito um brasiguai sem terra acampado em Eldorado. Além, nesse acampamento vegetam, há 10 meses, cerca de 200 famílias de brasileiros que se arrebutaram no Paraguai e regressaram ao Brasil na esperança de terem seu direito à vida reconhecido, mediante um pedaço de terra. Com apenas um pedaço de uma daquelas fazendas imensas essas 200 famílias de sofredores poderiam viver tranquilamente, trabalhando e produzindo. Mas não, a perversão do direito à propriedade privada - divinizada pela TFP e agora pela UDR e a Constituinte - não permite. Os sem terra que morram, mas ninguém vai mexer nesse latifúndio - é a voz do feudo-capitalismo. É engraçado. A propriedade privada é uma das magestades do capitalismo, e aqui no Brasil o direito a ela é frequentemente posto acima de qualquer outro direito. Entretanto, só uma pequena minoria de brasileiros é proprietária de alguma coisa, de algum bem (terra, terreno, casa...). Noventa por cento da população não é dona de coisa alguma, por isso o direito à propriedade inevitavelmente teria que produzir chagas como a que está aberta no acampamento de Eldorado e de tantos que pululam pelos estados do sul.

Bem, mas eu estava conversando com um vaqueiro e queria saber dos custos de produção da carne. Foi quando fiquei sabendo que gado, ao menos no Mato Grosso do Sul, se cria como rato e seus custos são incrivelmente baixos - nada disse que os fazendeiros andam propalando pelas vozes exaltadas de suas UDRs, em manifestação de protesto em Brasília, etc. e tal.

Perguntei ao vaqueiro o que, além do pasto, necessitava o gado comer para ter de 16 a 18 arrobas (média da região) em prazo razoável em termos de produtividade. Respondeu-me que não precisava dar nada de comer ao gado, fosse ração ou algum cereal, além do pasto e uma dose regular de sal mineral. Mão de obra? É mínima - e mal remunerada, por sinal. E a água, não é um problema? - perguntei. Nãããã, respondeu ele. Água tem por toda parte.

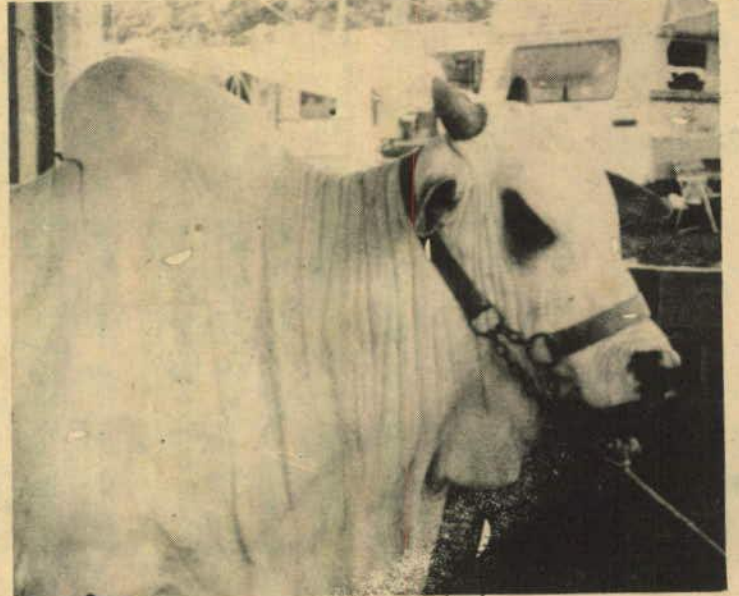

Nunca aconteceu de, em longas estiagens, o gado ser dizimado por aqui? - quis saber. Que eu lembre, não - disse o vaqueiro. E pragas, doenças no gado constituem problema? - continuei. Não. Anos passados havia uma doença, nas depois que entrou o sal mineral não houve mais problema.

Então, se é assim (e não fui eu quem disse, foi o criador de gado), qual é o custo de produção da carne? É mínimo - nem de longe o que dizem os fazendeiros. Como disse, criar gado é como criar rato. Dá pouquíssima mão-de-obra, pois o animal vive, cresce e engorda no capim, sem frescuras. Ora, os criadores por vezes dão a entender que precisam dar pudim para engordar o boi.

Mas me engano. O custo de produção do boi, da carne, é mesmo elevado.

O problema são os insumos - não para o gado, mas para o dono da fazenda. Entre os principais itens levados em conta no estabelecimento dos custos de produção do boi, da carne, figuram: as orgias e os bacanais que os fazendeiros promovem com mulheres que cobram o olho da cara nos bordéis da oligarquia; os carrões e aviões particulares com que, volta e meia, vão passear na fazenda no Mato Grosso, para depois voltar aos bacanais dos centros urbanos, onde moram; as mansões de que desfrutam nas (grandes) cidades; as mordomias que garantem aos filhos, sempre vaidosos e arrogantes; as viagens das crianças (acompanhadas pelos pais) à Disneylândia; as férias na Europa; aquela mansão na praia; aquele mulherão... Esses são os duros custos de produção de carne. Claro, claro, o pasto também não é lá de graça, nem o sal mineral ou o pôneo de campo. Mas isso é o de menos na contabilidade real.

Existem, sim, regiões onde a criação de gado de corte é mais difícil e exige uma série de insumos além do pasto, do sal mineral e da água. O Mato Grosso é realmente privilegiado para a pecuária, e nem por todas as regiões onde ela é cultivada as condições são tão favoráveis, mas em geral a criação de gado de corte não é tão onerosa como fazem crer os produtores.

Seguramente, não são só os criadores de gado do Mato Grosso que blefam com os custos de produção que dizem suportar. Quanta coisa, quanto produto não deve estar circular do por aí a preços que nada têm a ver com custos? E assim forma-se uma minoria de milionários, que vivem de lucros exorbitantes e deitam e rolam.

Francamente, com tanto gado, reivindicado churrasco para todos, já que terra, nem pensar.



Nosso Tempo é uma publicação da Editora Liberação Ltda. CGC Nº 76.361.767/0001-36

Redação e administração: Rua Edmundo de Barros, 830 - Fone: 72-1738 - Foz do Iguaçu - PR

Diretores proprietários:

Aluizio Palmar

Juvêncio Mazzarollo

Editores:

Elson Faxina
Noemi Osna

Representante em Cascavel

FENIX

Av. Brasil, 2318
Edifício Treviso
salas 205/206
Fone (0-452) 24-3939

Medianeira:

Rua Paraguai, 2029, próximo ao Fórum

Nossos representantes:

SÃO PAULO
Praça Osvaldo Cruz, 124 - 11º
tel 288-9944

RIO DE JANEIRO

Rua Senador Dantas, 117 - Cj
606/607 - tel 240-5400

CURITIBA

Praça Zacarias, 80 - 7º
Cj, 708 tel 223-9524

PORTO ALEGRE

Av. Borges de Medeiros, 340
Cj, 95 - 25-4774

BRASILIA

SBS - Edifício Verâncio IV - sala
310 - 22 - 3103

Distribuição em Curitiba:

J.P. Distribuidora, rua Lourenço, 174
- Fone: 232-2035.

Operador de computador:

Clari Garcia de Freitas
Diagramação e Arte:
Reziel Rocha

Técnico em Foto-Mecânica:
Wanderley A. Pochay

Impresso em Oficinas própria na Av. Costa e Silva, Parque Presidente - Foz do Iguaçu - PR.



BRAGA
Contabilidade S/C Ltda.

Escritas Contábeis, Fiscais, Contratos, Organização de Empresas,
Imposto de Renda Pessoa Física e Jurídica

Rua Rio Branco, 345 - Sala 3 - Fone (0455) 74-1818
Caixa Postal 608
85.890 - FOZ DO IGUAÇU - PARANÁ

MECANICA 4 RODAS



Mossane e Mossane Ltda.
Oficina especializada em FIAT
e Volkswagen c/ Borracharia,
Chapeação e Pintura, Guincho
à disposição.

Rua Portinari c/ Fagundes Varela nº 220, Vila Postes
Fone (0455) 73-5419 - Caixa Postal 858
85.890 - Foz do Iguaçu - Paraná

**OS AGRICULTORES ESTÃO AMEAÇADOS DE EXTERMÍNIO PELA FOME E DOENÇA
CERCO POLICIAL-MILITAR MANTÉM CONFINADAS 4.000 PESSOAS EM TAVAPY**

É impressionante o barbarismo de que se revestem os sempre crescentes conflitos que cercam a ocupação da terra no Paraguai. As forças da repressão política e policial, aliadas na ferocidade aos latifundiários (em geral estrangeiros), são realmente implacáveis. Desde sua origem, passando pelo tratamento que recebem da ditadura do general Stroessner e dos grileiros, e terminando nos invariáveis atos de vandalismo e atrocidades, os conflitos envolvendo terras nesse país guardam todas as características de selvagens tempos primitivos.

Um desses exemplos foi denunciado na semana passada ao Conselho de Direitos Humanos; da ONU pelo Comitê de Solidariedade Latinoamericana, de Foz do Iguaçu. Relatos em poder do Comitê, como de resto divulgados pela própria imprensa paraguaia, dão conta de que na localidade de Tavapy, no Departamento de Alto Paraná, um pelotão de 100 policiais treinados especialmente para este tipo de tarefa, vindos da capital para juntar-se a outros 500 policiais militares da região, mantêm um cerrado cerco a cerca de 4.000 agricultores, entre homens, mulheres e crianças, estas últimas muito numerosas.

O aparato repressivo está há semanas mantendo o cerco, mas o real objetivo da operação é o despejo dos agricultores. "Isto não passaria de um rotineiro conflito de terra no Paraguai, a não ser por três fatores preocupantes", diz o informe do Comitê de Solidariedade, de Foz do Iguaçu, passando a enunciar os três fatores.

"O primeiro deles - diz o documento - é o fato de a equipe policial montada para retirar da terra as 500 famílias de camponeses contar em suas fileiras com nomes de tremenda memória para o povo paraguaio, como por exemplo o coronel Grau, o coronel... e o comissário... conhecidos pela sua atuação em repressão em comunidades camponesas usando os métodos mais brutais, como o assassinato, a queima de ranchos... estão no comando efetivo que mantém o cerco em Tavapy".

Quando item, o documento afirma que "a comunidade de Tavapy nada mais é que uma pacífica assentação de pequenos produtores agrícolas que

transformaram, em pouco tempo, 4.000 hectares de selva em 2.800 hectares cultivados e um povoado com 4 escolas (750 crianças matriculadas), 3 igrejas, ruas e casas para todas as famílias, demonstrando assim sua característica inofensiva e de trabalho".

O terceiro ponto considera que "este não é um fato isolado". Realmente não é. Só no ano passado houve no Paraguai pelo menos seis operações violentas contra camponeses: 1) Em Otanho, operação policial-militar que deixou um saldo de 36 agricultores desaparecidos; 2) Em Alvorada, onde 19 pessoas estão presas sem julgamento, na Delegacia de Governo; 3) Em Pirapóí houve o desaparecimento de 3 agricultores, de quem não há notícias; 4) Ameaças e detenções em São Pedro de membros do movimento camponês; 5) Em Repatriação os camponeses são constantemente hostilizados pelas autoridades; 6) Em Juan O'leary foram assassinados duas lideranças do Movimento Camponês Paraguaio (MCP). "Todos esses casos são marcados pela violência", acusa o documento do Comitê de Foz do Iguaçu, formado por brasileiros e paraguaios aqui residentes.

As terras em questão pertencem, supostamente, ao chileno Rodolfo Garcia Koheler, "proprietário" de 20.000 hectares de terra na região. Antes de começar o litígio, as terras eram totalmente ociosas, mas cultivadas hoje, apresentando também importantes melhorias.

Colônia Modelo

Confirma-se assim a velha tradição paraguaia. Espera-se que os trabalhadores, muitos deles brasileiros, desmatem as áreas e deixem as terras em condições de cultivo para então promover o despejo e garantir a posse da terra para latifundiários estrangeiros, que vendem até a alma a Stroessner, ou para membros do governo e das forças armadas paraguaias. Foi por essa via que uma multidão de brasiguaios caiu em desgraça e está voltando ao Brasil na miséria, esperando pela reforma agrária.

No caso de Tavapy, o Instituto de Bem-estar Rural (IBR), espécie de Incra paraguaio, entrou como mediador, oferecendo em troca da área bloqueada pela repressão policial-militar outras terras, só que estas são impróprias para a agricultura,

pois estão sempre expostas a inundações. Além do mais, seriam beneficiadas apenas 80 das 500 famílias cercadas.

Os agricultores recusaram a proposta, embora se dispusessem a negociar outras fórmulas para resolver o impasse. Eles fazem duas reivindicações: terras cultiváveis em outra área e indenização pelas benfeitorias introduzidas em Tavapy.

"A comunidade, que cresceu apenas pelo esforço conjunto de todas as famílias, constitui-se hoje em colônia-modelo, coisa que o IBR não conseguiu organizar em 25 anos", afirma o documento do Comitê de Solidariedade, de Foz do Iguaçu. "Com esse conflito percebe-se também que o regime de Stroessner é incapaz de dar uma resposta séria e democrática aos problemas sociais e agrários do país".

O documento finaliza dizendo que "hoje a colônia de Tavapy está sitiada por forças militares e policiais. Ninguém pode sair nem entrar nela, e teme-se mais uma brutal atuação das forças repressivas, que no intuito de desalojar as famílias podem desencadear um novo massacre".

Em tudo isso, o triste espetáculo do cerco policial-militar aos agricultores significa que eles estão rigorosamente confinados, passando fome e toda sorte de necessidades, doenças, isolamento, pois o cordão erguido pela repressão não permite que nada nem ninguém entre ou saia da área bloqueada.

Manifesto do PDC

Os jornais de Assunção de quarta-feira desta semana publicaram um manifesto contundente saído do Partido Democrata Cristão (PDC) sobre o vergonhoso caso de Tavapy. "Ante a situação de extrema angústia por que estão passando os povoadores do Alto Paraná, radicados na colônia Tavapy, onde já aconteceram fatos dolorosos, o PDC entende que se está diante de uma situação humana de profundo dramatismo, que exige uma solução imediata, de acordo com a dignidade humana e a fraternidade que deve reinar entre todos os paraguaios".

O PDC manifesta "profunda preocupação frente à realidade vivida pelas 500

famílias cercadas, compostas por centenas de crianças, vítimas de enfermidades, fo-

me e toda espécie de doenças, impedidas de circular livremente, como se estivessem em território inimigo".

Diz ainda o manifesto, assinado por Jerônimo Irala Burgos, presidente do PDC, e Luis Manuel Andrada Nogues, secretário geral, que

"resulta indignante e inumano que compatriotas que buscam um mínimo de terra para trabalhar se encontrem ameaçados, perseguidos e desalojados violentamente, enquanto grandes áreas são vendidas a latifundiários estrangeiros que não cultivam a terra nem vivem no país".

C.E.C

CENTRO DE ESTUDOS GNÓSTICOS

Promove Cursos

- Psicologia Revolucionária
- Antropologia Esotérica
- Controle Mental
- Yoga de Rejuvenescimento
- Viagem Astral - Técnicas
- Práticas de relaxamento e meditação
- A Transformação interior
- Sexualidade Superior

Local: Colégio Parigot de Souza, rua Benjamin Constant, 493 (Antiga FACISA)
Data: Aos Sábados às 14:30h.
Inscrições no local

LAJES PATAGÔNIA

Produto de concreto com alta qualidade. Atendemos toda a região bem como Paraguai e Argentina. Fabricamos lajes de piso e forros, blocos, mourões, palanques, calçadas, tanques, bancos, caixas d'água, meio-fio, etc.

Avenida Brasil, 1679
Fones: (0452) 64-1192 e 64-2085
MEDIANEIRA - PR.



BORRACHARIA PELÉ

Consertos de qualquer tipo de pneus
Segurança e rapidez

Av. Jorge Schimmelpfeng, 440 Fone: 74-1303
Foz do Iguaçu - PR

Academia Shazann
Karatê — Shotokan
Prof. Marco



Ginastica
Feminia Masculina
Musculação
Prof. Wanilso

Rua Patrulheiro 2, Amba
Fone 74-3200
Foz do Iguaçu - Pr.

Bazar Sol Nascente

A LOJA QUE VOCÊ JÁ CONHECE

Agora chegou Magazine Sol Nascente, com os melhores artigos da moda para completar seu charme e elegância.

VÁ CONFERIR

AV. BRASIL, 920 E 730

Eletrônica

NAIPI Ltda.

CONCERTO DE TV A CORES E PRETO E BRANCO
SOM EM GERAL
COMPRA E VENDA DE TV. USADAS

Na compra ou no concerto no valor acima de Cz\$ 500,00 tem direito a um cupom que concorre a 5 prêmios da ASTEL

RUA MAL. FLORIANO PEIXOTO, 565 - SALA 04
CX. POSTAL 1347

FONE: 72-1763

FORNECE ORÇAMENTOS VERDADEIROS E GRATUITOS

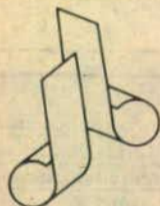

Lajes de bona

AGORA EM FOZ DO IGUAÇU.
Fabricação

própria de lajes para forro e piso.

Bloquetes, muros
pré-fabricados, artefatos

de cimento em geral

Avenida Juscelino Kubitschek, 600 (ao lado do Gresfi)
Fone 73-4030. Foz do Iguaçu

Elegância para a garizada é com:

HIKARI

PREÇOS ESPECIAIS
VENHA
COMPRE O VAP.

A moda infantil
Enxovais, calçados
e artigos para presentes

Av. Brasil, 793 Foz do Iguaçu - Pr



A PERFEIÇÃO GRÁFICA
NO DETALHE

LATINA GRÁFICA E EDITORA LTDA

Av. Costa e Silva, 3025
FONES: 74 1852 e 73-4770

PROGRAMA DE COMPRAS COMUNITÁRIAS BARATEIA ALIMENTAÇÃO NOS BAIRROS

Reunidas no dia 13 último, as associações de moradores avaliaram o desenvolvimento do Programa de Compras Comunitárias coordenado pela Ceasa concluíram que, apesar de algumas dificuldades a iniciativa apresenta resultados muito positivos. Iniciado em princípios de 1986, o Programa já está com 15 grupos formados nos diversos bairros de Foz do Iguaçu e dele se beneficiam 408 famílias, que somam 2.060 pessoas.

A formação dos grupos se dá à base das associações de moradores formadas nos bairros. As famílias interessadas em participar se inscrevem e, sob a coordenação da diretoria da associação, passam a listar as encomendas. De posse das planilhas com todos os pedidos de mercadorias, a coordenação faz a encomenda à Ceasa e os produtos são levados até a sede de cada associação para serem retirados pelos moradores. O sistema, além de livrar as famílias das andanças pelos mercados, reduz, em média, 25% o preço de uma lista de mais de 20 produtos (arroz, feijão, açúcar, óleo comestível, massa de tomate, macarrão, fubá, farinha de trigo, milho e mandioca, café, sardinha em lata, banha, sal, sabão, papel higiênico, biscoito, leite e doce em pote).

Coordenado pelo gerente da Ceasa/Foz, Giovani Canal, o Programa enfrentou até hoje seu maior problema com o transporte das mercadorias até os bairros. Pelo convênio celebrado entre a Ceasa e a Prefeitura, esta havia assumido o compromisso de colocar à disposição um caminhão furgão, mas isso não aconteceu, sendo o transporte feito de maneira inadequada. Diante disso, a própria Ceasa vai agora colocar um caminhão furgão a serviço exclusivo do Programa de Compras Comunitárias e o prefeito Lobrandino da Silva se comprometeu a colocar à disposição um motorista e um ajudante em tempo integral. Quando isso estiver regularizado, as entregas serão feitas às sextas-feiras e sábados.

PRODUTOS	MARCA	EMBALAGEM	PREÇO
ARROZ BRANCO	CEASA	PCT. 5Kg	25,00
AÇUCAR REFINADO	PAP	PCT. 5Kg	23,50
AÇUCAR CRISTAL	CEASA	PCT. 2Kg	8,00
OLEO	DIVERSAS	Lt. 900ml	7,00
FEIJÃO DE COR	CEASA	PCT. 1Kg	6,50
FEIJÃO PRETO	CEASA	PCT. 1Kg	6,50
MASSA DE TOMATE	SOPRUT	Lt 370 gr	6,20
MACARRÃO	S. CLARA	PCT 1Kg	4,20
FUBA	CANORPA	PCT 1Kg	2,80
FAR. MILHO/BIJU	CEASA	PCT 1Kg	4,00
FAR. DE MANDIOCA	CEASA	PCT 1Kg	2,70
CAFÉ	UNUARAMA	1 Kg	75,00
SARDINHA	SULEPESCA	Lt 135 gr	4,90
BANHA	AURORA	PCT 1 Kg	10,70
SAL	SAIMAR	PCT 1 Kg	1,80
SABÃO PEDRA/SUPER/GAUCHO		1Kg/ 5 barras	8,20
SABÃO EM PÓ	INVICTO	CX 60 gr.	7,20
PAPEL HIGIÊNICO	LORD	ROLO 35 m	1,40
BISCOITO	DIVERSAS	PCT 1 Kg	9,50
MARGARINA	DELICIA	500 gr	7,00
FAR. TRIGO/COMUM	DIVERSAS	PCT 5 Kg	9,50
SABÃO PEDRA/COMUM/GAUCHO		1 Kg/2 Barras	6,40
LEITE EM PÓ	ELEGE	200 Gr	12,00

Média de 25% de economia no Programa da Ceasa

No encontro do dia 13, os participantes do Programa acertaram para a segunda quinzena de março o início de construção de novo arrazém no estabelecimento da Ceasa e pediram ao prefeito que coloque à disposição o serviço de assistência social da Prefeitura. Giovani Canal informou que a Acarpa se dispôs a colaborar na formação de grupos integrados ao Programa de Compras Comunitárias junto à Colônia de Pescadores e no meio rural.

A reunião esteve presente a coordenadora estadual do Programa, Ana Rita, que propôs a realização de um encontro regional para troca de experiências entre os grupos formados nos diversos municípios. Só não ficou acertada a data, mas a proposta foi aprovada pelos presentes.

Na avaliação final, as associações concluíram que "há pouca participação nas tarefas do Programa por parte dos interessados; há problemas quanto ao horário de entrega das mercadorias às comunidades; o

cadastro está normal; o Programa proporciona melhora no relacionamento entre os moradores do bairro; falta assessoria para as associações melhorarem o nível de participação da população; o modelo operacional do Programa é muito bom e proporciona momentos de discussão de outros problemas do bairro; a qualidade dos produtos é boa e a economia que o Programa proporciona é melhor ainda".

Para a tarefa de fiscalizar o armazém, a administração do Programa de Compras Comunitárias, a contabilidade, a qualidade dos produtos e seus preços, além da implantação de novos grupos, a assembléia reunida no dia 13 elegeu uma comissão fiscalizadora composta por Olavo Pereira Rocha, do Jardim Alice, Luiz Danielli, do bairro Santa Rita, e Maria Angela Montanari, do bairro Portal da Foz. Essa comissão ficou aberta ao ingresso de novos membros à medida em que for aumentando o número de grupos participantes.

TORNEIO DE FUTEBOL SUIÇO



Equipe Itália, campeã do Torneio de Futebol Suíço do Jardim Itamarati

Nada menos que 16 equipes participaram do Torneio de

Futebol Suíço realizado no Jardim Itamarati no domingo último,

dia 15/02. Foi uma festa muito bonita, onerada por a estrela do árbitro Pimpão. A as final do Jardim Itamarati neste ano a colaboração para a promoção por Imobiliária Paraguetifoz, Geraldo do comércio, Reses Reis, Asup, Escob, Metz, Auto-Peça, Irrazábal, Líder, Bam especial, Flórida, Aníes a comissão La Flóridas, usa Barakat Freis violento Guaranianato e a comercial Ciris. Estes esportes, Cido do esporte, Sim o certo Ana, Al, exporta- Como segu Vone mento diz a Ka- dade de T ou o s é do que u, fi- ocação de time tutores agr

O TRÂNSITO ASSASSINO E SUICÍDA DE FOZ DO IGUAÇU

A IRRESPONSABILIDADE COMANDA AS ESTATÍSTICAS SINISTRAS

Andar de carro é andar de mãos dadas com o perigo. Dependendo das condições do carro, do tráfego e do motorista, quando se embarca se está colocando um pé na sepultura e, não raro, os dois, porque de fato não são poucas as viagens que, por mais curtas que sejam, terminam em tragédia. E quando o trânsito é louco como em Foz do Iguaçu, essas considerações adquirem um peso ainda mais tenebroso.

Este município tem registrados cerca de 45 mil veículos, mas dada a intensa frequência de turistas, esse número sobe para cerca de 70 mil. Juntando-se tal amontoado de ferro andando aos problemas das ruas e avenidas e à irresponsabilidade de muitos motoristas, os saldos não poderiam ser menos catastróficos. Difícilmente passa um dia sem que ocorram acidentes. Aliás, diariamente Foz do Iguaçu apresenta uma média de 3 a 4 desastres de carro dentro do perímetro urbano, com gravidade que vai das colisões que resultam em pequenos danos nos veículos envolvidos até a morte de ocupantes ou de pedestres.

Em 1986 o 16º Ciretran, de Foz do Iguaçu, registrou nada menos que 886 acidentes, com um total de 143 vítimas, entre as quais 9 mortos. Isso sem levar em conta os inúmeros acidentes que não foram registrados pelo Ciretran porque os envolvidos não solicitaram o levantamento oficial.

As causas são múltiplas: defeitos nas ruas, avenidas e estradas, sinalização precária, más condições dos veículos e, principalmente, as tristemente famosas falhas humanas, que vão dos mototristas não habilitados aos irresponsáveis que dirigem em velocidades abusivas e não obedecem à sinalização e às leis de trânsito.

Para quem vive aqui ou para quem circula por aqui eventualmente pode parecer que Foz do Iguaçu apresenta um tráfego mais louco e perigoso do que outras cidades de igual porte ou maior. Mas, segundo o chefe do 16º Ciretran, Jorge



Portinho, isso não é verdade. "Foz do Iguaçu apresenta mais ou menos o quadro trágico de outros centros urbanos", avalia Portinho, que identifica na má educação para o trânsito do motorista, do motoqueiro, do ciclista e também do pedestre o maior problema do trânsito de Foz do Iguaçu, do Brasil e do mundo", aponta ele.

Preocupado com o sempre crescente número de acidentes, com gravidade igualmente crescente, Jorge Portinho vem concentrando forças na educação dos candidatos que se apresentam ao Ciretran de Foz do Iguaçu para conseguir a carteira nacional de habilitação. Além de se submeterem aos testes obrigatórios sobre conhecimentos das leis de trânsito e manejo correto do veículo, os candidatos ouvem palestras em que são orientados sobre a prudência que precisam ter ao volante, naquilo que não está ao alcance das leis e dos sinais, mas que dependem exclusivamente da responsabilidade e da perícia dos motoristas. Portinho programou, ainda, a realização de palestras de educação para o trânsito nas escolas e nas maiores empresas.

Muitos acidentes com mortes dentro da cidade envolvem pedestres atropelados por imprudência ao atravessarem ruas. "Rua não é para ser atravessada em qualquer lugar", alerta o

chefe do 16º Ciretran. "De preferência, os pedestres devem atravessar nas esquinas e nas faixas de segurança".

Mac, segundo informa Jorge Portinho, quem está à frente na corrida para os desastres são as motos. "Dia a dia os motoqueiros trazem mais e mais problemas", constata ele. "Em 90% dos acidentes que envolvem motos os motoqueiros incidem em alguma irregularidade, a mais frequente delas está na falta de capacete, que é uma espécie de pára-choque do condutor", acusa Portinho. Ele conta que, dias atrás, a Polícia Militar realizou uma blitz na cidade e levou nada menos que 12 motos ao Detran por estarem em situação irregular de tráfego, sendo os casos mais frequentes a não habilitação do motoqueiro e a falta de capacete. Se andar sobre quatro rodas já é um perigo, que dizer de andar sobre duas só?

Quanto às vias mais perigosas e que apresentam o maior número de acidentes em Foz do Iguaçu, Portinho destaca a Avenida Jk, uma pista onde os motoristas abusam da velocidade e onde se afunila todo o trânsito que vai e que vem do Paraguai e da Itaipu. Ele entende que é o caso de a Prefeitura estudar uma maneira de desafogar o trânsito naquela via.

Outra questão é a da

sinalização e das lombadas. Há, indiscutivelmente, defeitos na sinalização para o trânsito em Foz do Iguaçu, mas a verdade é que a desobediência aos sinais e às leis constitui verdadeira praga, sendo a causa mais frequente de desastres. "O sinal apenas não segura", diz Portinho. "Uma das principais causas de acidentes está no desrespeito aos semáforos e às vias preferenciais, especialmente depois que o movimento cai, à noite. Por isso, as lombadas, as tartarugas, abominadas por muitos, continuam sendo a única alternativa para obrigar os motoristas a andar mais devagar. É um mal necessário".

Além disso tudo, Portinho aponta ainda os problemas trazidos para o trânsito de Foz do Iguaçu pelos paraguaios e argentinos, que têm outros hábitos ao volante e trazem ainda mais confusão. "Eles são desatenciosos, param no meio da rua ou cortam a frente de

outros carros, e não temos saída para isso", diz. Além disso, muitos paraguaios circulam pela cidade sobre verdadeiras sucatas.

Em matéria de atropelamentos e de perigos, um trecho particularmente exposto é o da Avenida Paraná, onde se concentram IN-PS, Porto de Saúde, Escola Barão do Rio Branco, Delegacia de Polícia Civil, Sucam, Inspetoria de Ensino e Receita Federal, instituições que atraem grande fluxo de pedestres que cruzam imprudentemente a avenida, onde os carros desenvolvem alta velocidade.

Enfim, são muitos os motivos para se sentir entre a vida e a morte estando dentro ou fora dos carros que trafegam alucinadamente pela cidade. Intenções não sinalizadas, veículos sem condições de tráfego, pneus gastos, barra de direção solta, excesso de velocidade, ultrapassagens pela direita, distúrbios psicológicos, embriagês, drogas, cansaço, sono, nervosismo, preça, euforia ou depressão exasperadas, mau tempo, neblina, ofuscamento da visão pelo sol, etc. Sob tantas ameaças, toda prudência é pouca; ela precisa, então, ser acompanhada também por um pouco de sorte. Aliás, ela não tem sido muito ingrata para com os iguaçuenses, que, pelo grau de loucura do trânsito, parecem mesmo ter mais sorte do que juízo. De outro modo, as estatísticas seriam mais sinistras do que já são.

As oficinas mecânicas, chapeadores e pintores de carros ao menos não ficam sem trabalho, nisso de endireitar laterais, que custa o olho da cara.

Um pouco da sua vida está ligada a

FM ITAIPU

O SOM PARA TODOS

Rua Nereu Ramos, 99
Fones: 73-3663 - 73-3448

Foz do Iguaçu - Paraná
24 HORAS NO AR



PSIU

LEVIANDADE SEM PRECEDENTES

Entre os analistas da realidade nacional há quase unanimidade a respeito do seguinte: Se o governo tivesse adotado medidas corretivas no Plano Cruzado em tempo hábil, ainda no decorrer de 1986, o tal plano poderia ter funcionado direito e o país não estaria hoje na bananosa em que está. E por que o governo não agiu enquanto era tempo? Porque o PMDB não deixou, em vista das eleições. Qualquer mexida no Plano Cruzado que desse a impressão de que o congelamento de preços não podia se eternizar poderia abalar as certezas de vitória esmagadora do PMDB em todo o território nacional. Então perdeu-se o tempo de fazer os reajustes enquanto era tempo, e aí foi aquele descalabro que deu nisso que está aí. Quer dizer que brincaram com o país de uma forma tão leviana e irresponsável que não encontra precedentes na história do Brasil. Literalmente, brincaram com os destinos do país. Se todos os responsáveis por essa palhaçada pegassem Aids, quem choraria por eles?



FESTA REGADA A GÁS LACRIMOGÊNIO

Semana passada, o embaixador dos EUA no Paraguai

ofereceu uma festa principesca a umas 40 pessoas, entre as quais diplomatas da Argentina, França e Alemanha Ocidental, numa mansão em Assunção. Quando estavam no bom da orgia, uns policiais da ditadura de Stroessner melaram tudo, despejando da rua umas rajadas de gás lacrimogênio para o interior do faustoso meeting. Parece que os grãfinos festejavam o aniversário do embaixador americano Clyde Taylor ou qualquer coisa assim. O interior da mansão ficou com cheiro de ovo podre, entre outros fedores nauseabundos, e os olhos dos convivas, ardendo muito, lacrimejavam copiosamente. Claro, a sacanagem aprontada pela polícia serve para desmoralizar a ditadura do Stroessner, o que é bom. Mas, por outro lado, o gesto merece uma salva de palmas. Afinal, enquanto o povo paraguaio não acha nem pão que o diabo amassou para comer, os burgueses imperialistas se banqueteam. Parabéns à polícia paraguaia.

PARAGUAIOS DENUNCIAM DITADURA À ONU

O Comitê Latinoamericano de Solidariedade, de Foz do Iguaçu, enviou o seguinte telex ao presidente da Comissão de Direitos Humanos da ONU, reunida em Genebra: "Ocasión 43ª período sesiones alto organismo, denunciamos actuales gravísimos atropellos derechos humanos parte dictadura militar paraguay. Colonia Tavapy II sitiada doble cerco policial militar, 522 familias (quatro mil personas) pasan hambre, serio riesgo salud, causa total incomunicación, bloqueo alimentos y asistencia medica, terror imminente desalojo vionto, pers-

pectiva tragica masacre, situación desesperante. Pueblo Toba Mascoi sigue sin tierras, peligrando pronta extinción total. Tribu Mbya Caaguazu despojados, enganados terratenientes y gobierno, sufren muerte lenta, desamparados, dispersos. Capitan Ortigoza, Remigio Gimenez, Abdon Saguer encabezan larga lista presos políticos. ABC-Color y Radio Nanduti silenciados, cientos ciudadanos asesinados-desaparecidos, sindicatos perseguidos, campesinos desalojados, millon paraguayos exiliados testifican permanente caracter criminal antinacional, constante impune desprecio volación humanitaria organismo su presidencia, caso dramático Tavapy II. Enviamos documentos. "Primer deber es proteger los derechos del hombre", afirmamos con usted".



CONTAS ESTOURADAS

Não adianta negar ou buscar outras explicações e justificativas. A verdade é que a causa maior da crise por que passa o Brasil é a dívida externa - beco sem saída, acrescente-se. Até pouco tempo, a dívida externa era arredondada lá pelos 100 bilhões de dólares; agora fala-se que são uns 108 bilhões e que o governo, para não entrar em colapso cambial perante o mundo, precisa de 4 bilhões de dólares ("dinheiro novo") de empréstimo para o corrente ano. Mas pensa você: que o tal "dinheiro novo" do papagaiozinho, se for conseguido, entrará no país como investimento? Em absoluto. Ninguém aqui vai ver a cor dessa grana toda. Tudo se resumirá a uma operação contábil, que colocará mais 4 bilhões de dólares sobre o lombo da dívida do Brasil só para o pagamento de juros da mesma, já que o superavit na balança comercial previsto para o ano não cobrirá nem a metade do serviço da dívida do país.

Onde passou as férias, Belzeba?

Numa praia do Paraná, junto com o Stroessner.



Vai cair como uma bomba



Por falar em Aids (praga digna do PMDB), todos sabem que Campinas, em São Paulo, e Pelotas, no Rio Grande do Sul, têm fama de serem ninhos de homossexuais, por enquanto ainda o grupo preferido da referida praga.

Pois, nestes dias recebi a visita de um amigo que está cursando pós-graduação na Universidade de Campinas (Unicamp) e revelou o seguinte: A Unicamp está infestada de Aids em níveis alarmantes. Dis-

se que especialistas de lá lhe revelaram a dimensão do drama e que as autoridades da instituição não sabem até quando vão conseguir manter a coisa em segredo. "Quando isso vier a público, vai cair como uma bomba", disse o estudante - que em Campinas só mantém relação sexual se sabe perfeitamente o que está comendo ou então com o devido preservativo. Aí está, portanto, o furo jornalístico, pelo qual o vírus da Aids não entra. (Ju).

PROMOÇÃO 20% DESCONTO

PAPEL DE PAREDE

TECIDOS

CORTINAS

TAPETES



WALLCO-TEX

Papel de Parede e Tecidos de Classe

Av. José Maria de Brito, 931 (próximo ao Gelinho)

Tel.: 73-3429



PSIU

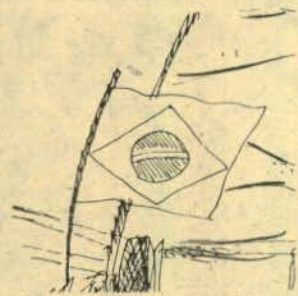

O PROJETO DA "INFLAÇÃO ZERO" DEU NISTO.

Ora, vejam se dá de entender e se se pode esperar que algum outro país do mundo leve o Brasil a sério. Qual foi o índice de inflação sofrida pelo país em 1986? Ninguém nunca vai saber. Olha só a confusão que vai ficar na estatística em nossa história: Pelo INPC, com o expurgo do tal do "empréstimo compulsório", a inflação do ano passado foi de 58,6%; sem o expurgo, foi, ou teria sido, de 59,2%. Já pelo IPCA, a inflação teria ido a 75,5%, com o expurgo do referido compulsório; sem o dito, ela teria sido de 79,7%. Isso pelos dados do IBGE. Mas a Fundação Getúlio Vargas, que a Nova República expurgou da condição de encarregada de acompanhar os passos da hidra da inflação, informa que ela (a inflação) de 86 foi de 65%. Se no ano em que o governo prometeu inflação zero o resultado é esse, como imaginar em que altura da estratosfera estará a de 1987, em dezembro?

NA SUJEIRA E NA CAPOEIRA

Os moradores da rua 24 de Março, bairro M'Boicy, reclamam da sujeira e da capoeira que toma conta dessa área da cidade. Aliás, o M'Boicy sempre foi um dos lugares mais descuidados de Foz do Iguaçu. Uma injustiça, até porque, nos primórdios, o lugar foi praticamente o centro da cidade. Dizem os moradores que uma única vez, desde a pavimentação da rua 24 de Março, a Prefeitura fez limpeza ali. Talvez seja o caso de aquele pelotão de mulheres bóias-frias contratadas pela Prefeitura para desmatar a cidade passarem uns dias aí pelo referido bairro. E, por falar dessas mulheres, como dói passar por onde elas trabalham, ao meio dia, comendo na marmita o boião frio sentadas sobre as calçadas, embaixo de árvores. E pensar que elas, certamente, se dão por felizes por terem ao menos esse empreguinho... Oh, Deus! - exclamaria Castro Alves se estivesse vivo e visse tais quadros deprimentes.

A REVISTA VEJA E A UDR

Lendo a cobertura dada por jornais à marcha dos agricultores sobre Brasília, realizada dia 12 último, soube-se que a União Democrática Ruralista (UDR) não só não tinha a liderança

do movimento, como também seu presidente, Ronaldo Caiado, quase não pôde falar durante a manifestação porque recebeu vaias estrepitosas. Mas aí sai a revista Veja com uma reportagem dando a entender que Caiado e a UDR saíram fortalecidos, liderança consolidada, essas coisas, como se a mobilização tivesse ocorrido sob os auspícios dessa entidade fascista. Bem, tenha a manifestação o patrocínio da UDR ou da Sociedade Rural Brasileira, o certo é que tanto uma como a outra representam o latifúndio e o que há de mais reacionário na agricultura e na pecuária, o que está a anos luz da indicação dos novos rumos que se impõem para o setor.



CHORAMINGA DE LATIFUNDIÁRIO

Os latifundiários dizem que, enquanto o preço do milho está pela casa dos 80 cruzados a saca, o custo de produção dessa saca é de 160 cruzados. Nem computando as horas de sono dos produtores o custo é esse aí. De lamúria em lamúria, os granjeiros dão a impressão de que trabalham e produzem por puro amor à camisa, amor à pátria ou por romantismo, pelo simples prazer de assistir à saturação dos silos e armazéns. Mas a verdade é que, andando pelo Brasil agora, nas zonas de produção, como o Oeste do Paraná, o que se vê é granjeiro e fazendeiro cheio da nota, deitando e rolando sobre a probreza e sobre os decantados destinos do país e sua agricultura. Realmente, fica complicado entender como podem os produtores trabalhar com os fantásticos prejuízos que dizem ter e ao mesmo tempo andar cheios da nota como andam.

Temos que formar urgentemente nosso lobby na Constituinte, belzeba!

E precisa, Beirão? Com todos os representantes que colocamos lá...



PELA VOLTA DO CRUZEIRO

Se o Plano Cruzado tivesse acertado os passos da economia brasileira, o nome da moeda nacional - que deixou de ser cruzeiro para ser batizada de cruzado - até que poderia ter alguma simpatia por parte da população. Mas com o fiasco em que se constituiu a aventura política-econômica da Nova

República, o nome de cruzado para a moeda ficou intragável. Assim, a cada vez que se tem que falar em cruzado sente-se nojo. Soa mal, parece irreal. O cruzeiro, coitado, andava tão desmoralizado, mas hoje deve estar rindo às gargalhadas do seu substituto.

RESTAURANTE ANTONIO MARIA

Os melhores vinhos portugueses com o melhor bacalhau à portuguesa. Experimente o bacalhau ao bafo e ao forno. E aquela pizza da melhor massa com o chopp mais gelado da fronteira.



Av. Jorge Schimmelpfeng, 648
fone 74-3388 - Foz do Iguaçu

FILTROS

OZONIZADORES

Consertamos todas as marcas
Vendas de filtros novos
Pronta-entrega
Fone: 74-2269
Rua Almirante Barroso, 649
Foz do Iguaçu-Pr.

Eletrônica TV Som

Consertos de TV em cores e preto e branco - rádios e som em geral - Transcodificamos Vídeo Cassete Confira nossos serviços Atendemos também a domicílio
Rua Rio Branco, 517
Fone: (0455) 72 2182
Foz do Iguaçu - Paraná



VEDDY ALTOVA
1035
A ÚNICA QUE
REDUZ E AMPLIA
EXCLUSIVIDADE
wadipal
O MAIOR CENTRO DE
CÓPIAS DA REGIÃO
AV BRASIL, 805 74 2166

Flamboyant

Restaurante Chopparia

- Especialista em frutos do mar
- Serviço internacional a La Carte
- Pizzaria e o melhor chopp da fronteira com música ao vivo

Rua Edmundo de Barros, 391, esquina com Mal. Deodoro
Fone: 72-1595 - Foz do Iguaçu-Pr.

BOATE DO Rafahin® PALACE HOTEL

***** HL

- O melhor som da região
- Executive Bar
- Aberto de segunda a sábado a partir das 22:00 horas

Br 277, Km 727 - Fone: 73-3434 - Foz do Iguaçu-Pr.



motel PLAY TIME

GRUPO GALLI

- | | |
|---------------------------------------|-----------------------------|
| Suites Triples - 03 camas | - 02 TV c/ Controle Remoto |
| - Teto Solar c/ Controle Eletrônico | - 03 Canal de Vídeo Cassete |
| - Cama Giratória | - 06 Canal de Som Estéreo |
| - Colchão D'água Térmico | - Vídeo Game |
| - Piscina c/ Hidromassagem Eletrônico | - Pannel de Controle |
| - Sauna | - 02 Geladeiras |
| - Pista de Dança | - Restaurante 24 horas |
| - Luz Rítmica em Gas Neon | - Churrascueira |

Avenida Costa e Silva, 3826 Fone: (0455) 73-5612 (PBX)



Pista de dança
Música ao vivo



A mais central casa noturna de Foz do Iguaçu



Villa Romana

Saunas FOR MEN

Hidromassagem - Sauna seca - Sauna úmida - Fisioterapia e massagem - Ambulatório - Música ambiente - Executive Bar - Coffee Shopp - Scott Girl e amplo estacionamento privado (de 2º a sábado)

Parque residencial Ouro Verde - Fone (0455) 74-3366 - Foz do Iguaçu-Pr.



OLICHE - CHOPARIA -

PIZZARIA

Venha passar horas agradáveis conosco.
Um lugar saudável para o seu lazer e família

Rua Espanha, 54 - esquina com av. JK.
Fone: 73-1881 - Foz do Iguaçu-Pr.

NESTA TERRA VOCE TEM MAIS FELICIDADE



Com uma decoração super-requintada e um som selecionadíssimo, a rota do lazer e do prazer em Foz do Iguaçu encontra na Boate do Rafahin Palace Hotel um dos ambientes mais finos da cidade, especial para os encontros vips. Fica na saída para Curitiba, na BR 277. Sem súvida, uma das opções de melhor bom gosto na vida noturna da Terra das Cataratas.

A novidade do momento em matéria de restaurante é o Flamboyant, onde se saboreia o melhor calzone, além de uma variedade de pratos para todos os gostos e apetites, com som ao vivo da mais alta qualidade. Um ponto de encontro dos mais agradáveis das Três Fronteiras.

Sucesso total o show da dupla sertaneja Brazão e Brazãozinho no trevão, que esteve de casa lotada. Aliás,

no Trevão é sempre assim. O povo vai mesmo às promoções, porque sabe que sempre há uma novidade para curtir num clima de festa. E, para este sábado, a direção da casa preparou com todo o carinho a reedição do Grito de Carnaval, que acontece pela terceira vez consecutiva no maior salão de molas do Paraná.

Sauna? Bem, pode haver coisa parecida por aí, mas melhor que as Saunas Vila Romana for Men não tem não. A sauna lá é uma parte do que de melhor se pode desfrutar na vida noturna de Foz do Iguaçu. A outra parte corre por conta de 20 lindas recepcionistas e do requintadíssimo bar executivo. Discrição, segurança e sigilo dão o toque final para você se sentir super-tranquilo. Programe-se e não deixe esta indicação fora de seu roteiro de lazer e prazer.



No Trevão, música ao vivo para ouvidos de dançarinos exigentes

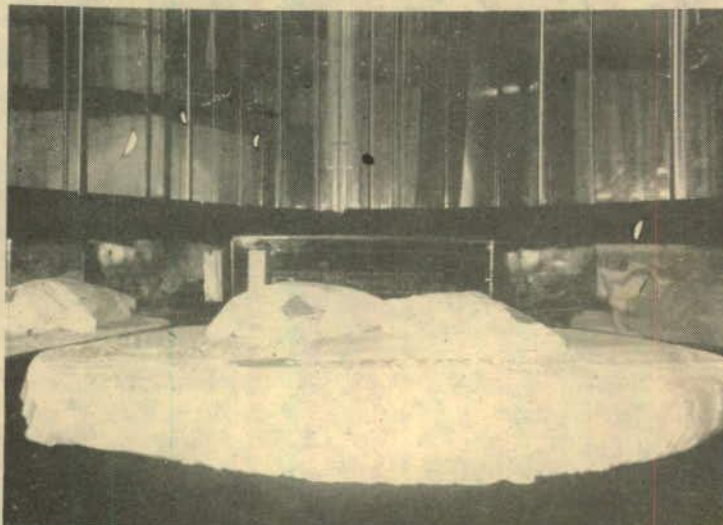

Suite Triplex do Motel Paytime, para quem exige o melhor



Vanusa Said, da Boyte J.I., e sensualidade as noites ig



Rose e Mary, sempre atenciosas com os clientes do Flamboyant



Saunas Villa Romana, um

TA DO LAZER E DO PRAZER



...itando com seu charme, beleza e...
...enses



...para receber com carinho os



...ente discreto e tranquilo

PAIVA



No Sambalaô, o agito do samba de todas as noites

Outra escolha de alto nível está no Relax Center - Saunas for Men, também com recepcionistas escolhidas a dedo e shows eróticos alternados durante toda a noite. Os shows são apresentados com arte e sensualidade por duas **gatas** estonteantes.

Na escolha de um motel para a aventura amorosa que pintou na vida dos iguaçuenses ou dos turistas que por aqui aportam, melhor dica do que o Playtime não existe. Dito e feito. Não há por que duvidar. É ir, curtir e não deixar por menos. O Motel Playtime incorporou todo o requinte já desenvolvido para casas do gênero.

E quando se trata de uma festa de casamento, aniversário ou recepção a pessoas caras ou ilustres, a indicação certa é a Churrascaria Sulina, onde não falta o som ambiente no melhor estilo.

Era o que faltava em Foz do Iguaçu: inaugurado no final do ano passado, o Bowling Center preencheu um vazio existente na cortiça da vida noturna de Foz do Iguaçu. Além de especializada em sua excelência a pizza, a casa oferece uma grande variedade de pratos

à escolha do frequentador. Aí está um ponto montado a rigor para desfrutar de horas de lazer jogando bolão, tratando do corpo e do espírito num ambiente descontraído e muito alegre.

Incrível, mas verdade: O Sambalaô anda lotado todos os dias, ou todas as noites. Para quem aprecia aquele samba e aquela dança com as beldades da Turiscap, o roteiro aponta o Sambalaô, sem hesitação, como uma das melhores opções da noite.

E quem procura o que há de bom e do melhor em matéria de boate, o endereço é o seguinte: Boate e Piscina J.I., que oferece shows eróticos todas as noites, com destaque para o strip-tease em alto estilo. Requinte e bom gosto é o que não falta. É só conferir ao vivo.

Com novas recepcionistas trazidas especialmente para atender às exigências dos executivos, o Karaoquê Pirâmide nada fica devendo ao que de melhor se conhece no gênero. Não é sem razão que o estabelecimento fez o Karaoquê vir a Foz do Iguaçu para ficar.



Alegria, esporte e lazer no Bowling Center

CHURRASCARIA SULINA

- O melhor churrasco da região
- Atendimento requintado
- Ambiente extremamente familiar

Br 277 (Em frente ao Hotel Samambaia, saída para Cascavel)
Fone: 73-1830 - Foz do Iguaçu-Pr.

TREVÃO

- Passe os melhores momentos divertindo-se no TREVÃO
- Som ao vivo todas as quartas, sextas, sábados e domingos
- O maior e melhor salão de molas do Paraná

O endereço certo do melhor som. Jardim Jupira, próximo ao Trevo da Ponte da Amizade

RELAX CENTER

Saunas for men

Vários shows por noite
Piscina ao ar livre
Música ambiente
Executive Bar



Vídeo
Scott Girl
Fisioterapia
Massagem

73-5219

Av. Paraná, 390
Foz do Iguaçu - Paraná



Karaoquê Pirâmide

Passe horas agradáveis na companhia de lindas garotas, música e show ao vivo. Refinados drinks e um microfone a seu dispor para você cantar

Rua Marechal Floriano, 500
Fone 74-3989
Foz do Iguaçu-PR

BOYTE E PISCINA J. I.



Piscina ao ar livre
Executivos Bar
Shows todas as noites
Scott Girl
Estacionamento privado

Rua Paris, a cem metros do Ginásio de Esportes - Fone 73-1225
Foz do Iguaçu-PR

ARUANA RESTAURANTE

CHOPARIA E PIZZARIA



Atendimento Personalizado

Av. Paraná Nº 372 - ao lado do Hotel Continental Inn
Fone: 73-3525/73-4903 - 85.890 - Foz do Iguaçu - Paraná



Centro comercial de
Embalagens Ltda

Av. Jorge Schimmelpfeng, 500
Fone (0455) 74-2967
Foz do Iguaçu - PR

TUDO PARA:

Hotéis
Restaurantes
Pizzarias
Lanchonetes
Supermercados
Padaria
Lojas e Magazines
Comércio em geral
Residências



Turissol

AGÊNCIA DE TURISMO
DOMARESKI LTDA.

sol
hotel

Translados Argentina, Paraguai,
Reservas Hotel, Excursões,
Passagens Aéreas, Marítimas e Terrestres

TV A CORES - CAT. 3 ESTRELAS
90 APARTAMENTOS DE LUXO

Av. Brasil, 74 - Fones (0455) 74-3232 e 72-2370 Telex: (0452) 482 Doma
Foz do Iguaçu - Paraná

AGUA NA BOCA
DRINK'S



A melhor casa noturna da região

* SHOWS DE SEGUNDA A SÁBADO
* ARTISTAS DE RENOME INTERNACIONAL
* A PARTIR DA 01:00 HORAS, STRIP-TEASE

Av. Brasil - em frente às Casas Pernambucanas



Um grupo de amigos e parentes na festa de aniversário de Neuzo Rafagnin

A partir deste dia 20, a Assessoria de Relações Públicas da Itaipu Binacional estará apresentando novo filme sobre a obra aos visitantes. Informações detalhadas e atualizadas sobre a maior hidrelétrica do mundo. Ficou uma beleza. Por falar em Itaipu, quem esteve visitando a empresa binacional nestes dias foi o cônsul geral da Finlândia no Brasil, Kiosti T. J. Kaitila.

Muito concorrida a inauguração do Restaurante Da Vinci, na estrada que vai para Itaipu. O empreendimento é do "Paquito" Serrano, Eloy Biazus e Jacques Jacomel. A especialidade do novo restaurante são os pratos da comida italiana, ao estilo consagrado em Santa Felicidade, Curitiba. O êxito da iniciativa está garantido.

Centro Empresarial Pedro Baso - o novo empreendimento da Construtora Brasília em Foz do Iguaçu. Será erguido na rua Almirante Barroso para ser um dos mais luxuosos e movimentados centros comerciais da região. Em 24 meses estará pronto.

Nossos parabéns à Srª Geni, mulher do empresário Casemiro Domareski, que inaugurou idade nova quarta-feira última. A ela toda a felicidade e longa vida.

...
Não percam: nesta sexta-feira, na boate Água na Boca, "Noite de Carnaval", na abertura dos festejos do Rei Momo na Turis-cap. Vai ser uma festa para terminar ao nascer do sol.

...
A convite do diretor geral Ney Braga, dia 22 (domingo próximo), estará em visita à hidrelétrica de Itaipu a União Parlamentar do Brasil. Na comitiva estarão os presidentes e secretários das assembleias legislativas de todos os estados da Federação.

...
Na "Marcha sobre Brasília", os agricultores e pecuaristas do Brasil deram uma grande demonstração de força, reunindo cerca de 20 mil pessoas.

...
Aniversariou Roberto Bortolotto, representante da TV Cultura em Foz do Iguaçu. A ele os parabéns do jornal Nosso Tempo e votos de felicidades mil.

...
Anotem aí: dia 29 de março, concurso Miss Mirim de Foz/87. As candidatas inscrevam-se nos colégios da cidade. A promoção promete ser muito bonita e movimentada.

...
Como sempre, o Carnaval/87 estará quentíssimo em todos os clubes sociais da cidade. É bom



Araújo

os foliões providenciarem mesas e ingressos se não quiserem ficar chupando o dedo durante o reinado de Momo. A farra, pessoal!

...
A Construtora Brasília faz saber que não irá edificar o Rainho Residencial Hotel, comercializado pela empresa Deltamar Imóveis.

...
Um recado para quem está à procura de móveis sob medida: informem-se pelo fone 73-5764 para saber dos lindíssimos móveis artesanais feitos em cana da Índia.

...
Muita gente importante frequentando o Restaurante Aruana. Desde sua inauguração é ali que a elegância iguaçuense se concentra.

...
Nesta sexta-feira, às 11 horas, inauguração do Hotel Escola, no prédio do antigo Hotel Casino Iguaçu, onde funcionarão o Senac e entidades ligadas ao turismo, como Paranatur, Embatur e Secretaria de Turismo do município.

...
Para a cerimônia e a abertura de licitação do Centro de Convenções de Foz do Iguaçu, estará aqui o governador João Elísio, que, juntamente com o prefeito Dobrandino, dará início ao sonhado projeto.



Na semana, destaque para Silvio Cury e esposa, Farid Damen e esposa, Nilson Rafagnin e esposa

CONSTRUTORA
BRASÍLIA

CONSTRUÇÃO
INTELIGENTE

Rua Jorge Sanways, 469 2º andar - Conj. 203
Fone: 72.1151 Foz do Iguaçu-PR



Na festa de aniversário de Neuzo Rafagnin: Maran/Nelcy, Meneghetti, Arnaldo, o colunista e Carmer Maria



Christoffer Pablo dando o ar de sua graça



Presenças marcantes em eventos sociais da terra das Cataratas: Leocádio Duarte, Antonio Tavares e José Maia Moral

Uma fusão de clubes poderá levar o nome de Foz do Iguaçu à 1ª Divisão de Profissionais do Futebol do Paraná. Trata-se de ABC F.C. e FLAMENGO E.C., os dois rivais de ontem e que possuem juntos o maior patrimônio de clubes do interior do Paraná. Chico Meneghetti, pelo Flamengo, e Paulo Mac Donald, pelo ABC, intensificaram, esta semana, os contatos com os demais diretores e associados visando consolidar esta idéia. Para o futebol de nossa região seria a maior vitória de tocas as disputas, dentro e fora de campo.

Como podem acontecer, em pleno século da informática, estouros financeiros em banco, especialmente se ele é oficial, como o BANESTADO? Foi mais uma vez em Foz do Iguaçu, na agência Ceasa, envolvendo figurões e o gerente do banco num golpe de mais de 100 milhões de cruzados. Bem feito...

Continua ruim o comércio de Foz do Iguaçu nestes dias de fevereiro. A continuar assim, repetirá o fracasso de janeiro, quando muitas empresas foram pagar seus compromissos no cartório.

E o PMDB nacional, como vai? Não são uma graça as entrevistas do presidente Ulisses Guimarães?

Centro de Atendimento Psicológico é a nova clínica de Foz do Iguaçu, sob a responsabilidade de uma equipe de psicólogos lideradas pela Drª Marta Damen Buzanelo. O primeiro trabalho do Centro foi a seleção e triagem de mais de 120 pessoas para a ACIFI.



Uma mesa animada na inauguração do Restaurante Da Vinci

Moda Masculina e feminina

Estilo social e esportivo

Detalhe Modas

Sempre com os últimos lançamentos

Alta Classe para seu bom gosto

Rua Almirante Barroso, 806, B, Fone: 74-1449

CAROLINA

PANIFICADORA E CONFEITARIA

Pães - Doces - Bolos e assados

Aceitamos encomendas - Atendemos aos domingos e feriados até 21:00 horas

Rua 1º de Maio, 75 - Fone 41-1441

Santa Terezinha de Itaipu - PR

Comércio Internacional de Madeiras

Materiais de Construção em geral

Madeiras brutas e beneficiadas, caibros, ripas, forros, assoalhos, roda-pés, meia-cana e vigeamento

CONTA COM GRANDE ESTOQUE DE PORTAS E MARCOS

TUDO PARA SUA CONSTRUÇÃO

ENTREGAMOS NO LOCAL DA OBRA

FONE: 73-4880

Junto ao programam nosso de Foz do Iguaçu, vem desempenhando um excelente trabalho o Sr. Isaias Strasinski (coordenador) em conjunto com a administração municipal em prol dos artesãos e da microindústria local.

Aniversariou no último dia 15 o jovem Ricardo Andrade. Nossos parabéns a ele.



Meias de todos os tipos para crianças, senhoras e homens.

Malhas para Jazz e Ballet

Lingerie em geral - Anáguas e Calcinhas - Cintas - Corpetes

Cuecas e Soutiens de todas as marcas

Preço de tabela

FONE 74-3021

Rua Almirante Barroso, 806

Foz do Iguaçu-Pr.



ELAINE ERIG

VINGS / PAINTINGS & SCULPTURE



July 29 - August 2

Esteve em nossa cidade visitando familiares a pintora e escultora Elaine Erig, que reside em San Francisco, Califórnia, EUA, onde recentemente expôs suas obras com grande sucesso. A exposição teve lugar na famosa "Bannam Palace Gallery". Na ilustração, o anúncio da exposição, onde se vê uma obra da artista.

Ipê Clube e Coart brindam a comunidade infantil promovendo um teatro de fantoches, no Ipê Clube, na semana que antecede a Páscoa, com artistas infantis iguaçuenses. Daremos novas dicas nas próximas edições.

Aniversariou (dia 16/02) Maria Manuela Eduardo de Mattos, completando dois aninhos. Filha do jovem casal Manoel Marques de Mattos e Terecita Eduardo de Mattos, que receberam os convidados numa festa de arromba no Rafahin Center.



Família Duarte em recente encontro social no Restaurante Aruana

Vem fazendo um excelente trabalho, embora com muito sacrifício, a gerente da Coart, Sr^a Namir Burgel. A Cooperativa está promovendo diversos cursos que tiveram início no último dia 16.

O Corpo de Bombeiros de Foz do Iguaçu recebe mais um elemento de capacidade. Seja bem vindo, Celso. Que a sua permanência em Foz seja das mais agradáveis possíveis.

Quem estará de idade nova no dia 30 de março é o nosso amigo Marcelino Ulisses Bertotti.

Uma excelente pedida para as madrugadas de domingo é ficar sintonizado na Itaipu FM e desfrutar da agradável companhia de Paulo Prates, das 00:00 às 06:00, com músicas de peso. Ligue-se.

ATENÇÃO

NOVO MÉTODO DE COMBATE ÀS FORMIGAS
(Espécie lava-pés)

Elimine as formigas que infestam sua casa, principalmente a cozinha, usando novo processo de exterminação aplicado pelo técnico japonês Hisao Minekawa. Consulte sem compromisso pelo fone 74-3932, das 8 às 22 horas.

RESTAURANTE ABATE

Paella valenciana
Frutos do Mar
Peixes
Vatapá
Camarões
Caldeirada
Bacalhau
Carnes
Aves
Massas

COZINHA INTERNACIONAL

FOI CRIADO COM O
OBJETIVO DE SATISFAZER
SEU APURADO PALADAR

Rua Almirante Barroso, 893 Galeria Viela
Fone: 74 3084 Foz do Iguaçu - Pr.



Os proprietários dos restaurantes, lanchonetes e casas noturnas da cidade estiveram reunidos terça-feira para analisar os problemas da categoria, principalmente a dilatação no prazo para aplicar a lista de preços da Sunab.

FINALMENTE
A NUDEZ TOTAL DE

MATTÊ
PROENÇA

EDIÇÃO DUPLA

PLAYBOY

CARUSO - Distribuidora
da Abril Cultural
para Foz do Iguaçu.

Av. J.K., 897
- Fone: 74-3831

SOMENTE PARA EXECUTIVOS
SAUNA
PRIVE CLASSIQUE

RESERVAS PELO

FONE: 73-3803



Piscina - Saunas - Lindas acompanhantes
Ambiente Seletto para Executivos

Rua Frederico Bernardo Zilio, 201 Foz do Iguaçu - Paraná



MOTEL
PLAY
TIME

GRUPO GALLI

- SUITES TRIPLES - 03 CAMAS
- TETO SOLAR C/ CONTROLE ELETRÔNICO
- CAMA GIRATÓRIA
- COLCHÃO D'ÁGUA TÉRMICO
- PISCINA C/ HIDROMASSAGEM
- SAUNA
- PISTA DE DANÇA
- LUZ RÍTMICA EM GÁS NEON
- 02 TV C/ CONTROLE REMOTO
- 03 CANAL DE VÍDEO CASSETE
- 06 CANAL DE SOM STEREO
- VÍDEO GAME
- PAINEL DE CONTROLE ELETRÔNICO
- 02 AR CONDICIONADO 21.000 BTU
- QUENTE FRIO
- 02 GELADEIRAS
- ALMOÇO GRÁTIS
- RESTAURANTE 24 HORAS
- CHURRASQUEIRA
- DURANTE O DIA 50% DE DESCONTO

AVENIDA COSTA E SILVA, 3826
FONE: (0455) 73-5612 (PBX)
85.890 - FOZ DO IGUAÇU - PR.

PÁGINA IMOBILIÁRIA

DOMINGOS DA SILVA

CORRETOR DE IMÓVEIS
CRECI 27.754

Tem a venda chácaras com 5.000 m², no Pilar Parque Campestre, próximo à BR 277 saída para Cascavel.
Lotes no Jardim Porto Belo, próximo ao INPS.
Lotes na Vila Portes.
Lotes na Av. JK.
Casas diversas, prontas para morar.
1 Monza SL/E Hatch, ano 82, pouco rodado. Rodas esporte, som, seguro total e alarme.

Fone: 73-3839

Aqui sua opção de escolha é maior

ESOANI PORTES - Corretores Associados S/C Ltda
Travessa Cristiano Weirich, 91 - Sala 214 - Edif. Metrópole
Fone: 74-3663 - Foz do Iguaçu-Pr - 85.890

RESIDÊNCIAS À VENDA

- Casa na Av. Paraná c/ 270 m² de área construída, com 4 dormitórios, 2 banheiros, 2 salas, copa, cozinha, garagem p/ 2 carros. Aceita-se casa de menor valor ou carro no negócio.
- No jardim Itamarati, casa colonial com, 4 dormitórios sendo 1 suíte, 1 banheiro social, sala de estar íntima, cozinha c/ armários e pia inox, dep. de empregada, construída em excelente terreno amplo e todo gramado.
- Casa próxima ao centro, com piscina, armários embutidos em cerejeira, excelente acabamento.

NEGÓCIOS

- Salão de beleza completo, localizado no centro da cidade, preço de ocasião.

Terreno - o grande negócio do momento

- No perímetro central, excepcional para construção de fina residência, edifício ou hotel.
- Ou consulte nosso arquivo, temos diversos, com metragem de até 18 mil m², em áreas residenciais e comerciais.

CRECI 2018



COM: BRASILEIRA DE IMÓVEIS LTDA.

CRECI-PR D-415

Rua Benjamin Constant, 38 - sobreloja - Edif. Banestado
Fone 74-1044 - Caixa Postal 270 - FOZ DO IGUAÇU - PARANÁ

IDAVILLE PARQUE RESIDENCIAL

Entrega em 90 dias.

Financiamento próprio,

Apartamentos com 2 quartos.

Local: *Jardim Iguaçu*



ADMINISTRAÇÃO IMOBILIÁRIA E
REPRESENTAÇÕES COMERCIAIS LTDA.

CRECI 1668-J

Dois Terrenos: Rua Tibagi - Comercial Residencial - Campos do Iguaçu. Ideal para construção de supermercado - Anexo aos Conjuntos Lubras I, II, 1070 m².

Chácara Formada com 47.000 m² com lago - Piquetes para criação e manejo de gado - Pastagem - Pomar - Área cercada - Casa para caseiro - Granja instalada p/ 600 aves. Região das Três Lagoas. Saída para Cascavel.

Casa de Alvenaria com 80 m². Terrenos 450 m², 03 dormitórios - Sala - Copa - Cozinha - banheiro - Terreno murado. Anexo área verde do Loteamento - Jardim Santa Rosa. Proximidades da Vila "A" Itaipu. PREÇO DE OCASIÃO.

Casa na Rua Guaíba - Alvenaria, 03 dormitórios - Sala - Copa Cozinha - Área de Serviço - banheiro - Varanda - Garagem - Terreno totalmente murado. Liberada para venda sem inquilino. Troca por imóvel em Balneário Camburiú.

Terreno para venda saída para Cascavel - Proximidades do trevo de acesso - Fundos Lago dos Cisnes, 6000 m².

Terreno de esquina com 600 m². A duas quadras da BR 277 - Proximidades do Hotel Samambaia - Área Urbanizada - Jardim Residencial Imperatriz. Valor Vz\$ 90.000.

Apartamento em Santos - SP - bairro do Gonzaga - Excelente localização. Sala - Cozinha - Quarto - Dependência de Empregada - Garagem - Excelente preço.

Casa para Locação: Campos do Iguaçu - dois pavimentos - Sala - Copa - cozinha - 03 dormitórios - banheiros - Área de Serviço - Garagem - Terreno murado. Excelente localização.

VENDA

Casa de alvenaria com 02 dormitórios (uma suíte) Sala - Copa - Cozinha - Garagem - Varanda - Dependência de Empregada - Área de serviço - Churrasqueira - Piscina com equipamento completo - Terreno 1300 m², murado - Totalmente gramado - Casa excelente apresentação. Preço ocasião. Valor Cz\$ 1.500.000,00 - Excelente localização.

VENDA

Apartamento Freguesia de Jacarepagua - Rua Joaquim Pinheiro - 03 dormitórios - Sala - Copa - Cozinha - Banheiro Social - Banheiro privativo (suíte) - Varanda - Condomínio contendo - Bosque - Churrasqueira - Piscina - Play Ground - Quadras Polivalentes - Localização: Proximidades do Autódromo de Jacarapagua - Rio de Janeiro. Valor Cz\$ 350.000,00 - Transfere-se saldo devedor prestação, Cz\$ 1.086,00.

Rua José Bonifácio, 314 - Centro - Fone (0455) 74-1129 - Res. 41-1121
FOZ DO IGUAÇU PARANÁ

BRASIL

Classificados

VENDE-SE ESTABELECIMENTO COMERCIAL

Vende-se estabelecimento comercial, com residência anexo, 220 m² de área construída, terreno medindo 17 x 35 m, frente para Av. Safira e rua Golfinho, ponto de ônibus e telefone público na frente do estabelecimento. Parque Ouro Verde. Ver e tratar no local.

GANHE ATÉ CZ\$ 36.450,00

Agora você poderá receber até Cz\$ 36.450,00 a partir dos próximos 90 dias, participando do sistema cooperativista da SIDAM. Faça como milhares de pessoas já o fizeram e ganhe um dinheiro extra em suas horas livres.

Escreva solicitando informações para SIDAM S/C LTDA.

Caixa Postal 2841 - CEP 01051 - São Paulo - SP

VENDEDORES

Cz\$ 15.000,00

Precisamos de vendedores externos de ambos os sexos, com boa aparência e desembaraçado, para venda de papel de parede e cortinas. Ótima comissão, ajuda de custo e prêmios.

Wallco-Tex - Av. José Maria de Brito, 931 - próximo ao Gelinho.

EXTRAVIO DE CRACHÁ

Oscar David Ribeiro, comunica que extraviou seu crachá funcional da Receita Federal, nº 873, ficando o mesmo sem efeito por ter sido requerida a segunda via. Foz do Iguaçu, 21 de fevereiro de 1987.

ABANDONO DE EMPREGO

Crisbety Bar Ltda, firma situada à rua Edmundo de Barros, s/nº, portadora do CGC 76.805.340/0001-51, comunica que seu funcionário Loiri Diaz, portadora da CTPS 97 562 série 00021, abandonou o emprego desde o dia 17 de janeiro de 1987. Solicitamos seu comparecimento no prazo legal, sob pena de rescisão de contrato, conforme determina o artigo 482, letra I da CLT. Foz do Iguaçu, 21 de fevereiro de 1987.

ABANDONO DE EMPREGO

Comércio de Malhas e Confecções Carimã Ltda, firma situada à rua Fagundes Varela, 202 Vila Portes, portadora do CGC 76.689.629/0001-52, comunica que seu funcionário Euzébio Valentin Oliveira Ayala, portador da CTPS 13 574 série 00002, abandonou o emprego desde o dia 15 de janeiro de 1987. Reiteramos o seu comparecimento no prazo legal, sob pena de rescisão de contrato, conforme determina o artigo 482, letra I da CLT. Foz do Iguaçu, 21 de fevereiro de 1987.

EXTRAVIO DE CRACHÁ

Oscar David Ribeiro, comunica que extraviou seu crachá funcional da Receita Federal, nº 873, ficando o mesmo sem efeito por ter sido requerida a segunda via. Foz do Iguaçu, 22 de fevereiro de 1987.

ABANDONO DE EMPREGO

Crisbety Bar Ltda, firma situada à rua Edmundo de Barros, s/nº, portadora do CGC 76.805.340/0001-51, comunica que seu funcionário Loiri Diaz, portadora da CTPS 97 562 série 00021, abandonou o emprego desde o dia 17 de janeiro de 1987. Solicitamos seu comparecimento no prazo legal, sob pena de rescisão de contrato, conforme determina o artigo 482, letra I da CLT. Foz do Iguaçu, 22 de fevereiro de 1987.

ABANDONO DE EMPREGO

Comércio de Malhas e Confecções Carimã Ltda, firma situada à rua Fagundes Varela, 202 Vila Portes, portadora do CGC 76.689.629/0001-52, comunica que seu funcionário Euzébio Valentin Oliveira Ayala, portador da CTPS 13 574 série 00002, abandonou o emprego desde o dia 15 de janeiro de 1987. Reiteramos o seu comparecimento no prazo legal, sob pena de rescisão de contrato, conforme determina o artigo 482, letra I da CLT. Foz do Iguaçu, 22 de fevereiro de 1987.

EXTRAVIO DE CRACHÁ

Oscar David Ribeiro, comunica que extraviou seu crachá funcional da Receita Federal, nº 873, ficando o mesmo sem efeito por ter sido requerida a segunda via. Foz do Iguaçu, 20 de fevereiro de 1987.

ORAÇÃO À SANTA CLARA

Pela intercessão de Santa Clara, o Senhor Todo Poderoso me abençoe e proteja. Volte para mim os seus olhos misericordiosos, me dê a paz e tranquilidade, derrame sobre mim as suas copiosas graças e, depois dessa vida, me aceite no céu em companhia da Santa Clara e de todos os Santos. Em nome do Pai, do Filho e do Espírito Santo. Amém. Fazer os pedidos à Santa Clara, um de negócios e dois impossíveis. Rezar durante nove dias, nove Ave-Marias com uma vela acesa. Deixar queimar no nono dia. Mesmo sem fé seu pedido será atendido, mande publicar no nono dia.

ABANDONO DE EMPREGO

A Distribuidora de Veículos Iguaçu S/A, firma situada à rua Rebouças, 778, centro, portadora do CGC 75.543.553/0001-90, solicita o comparecimento do Sr. CELSO DONIZETI DE FÁRIA, portador da Carteira Profissional nº 33.300, série 00020, para tratar assuntos de seu interesse. O não comparecimento dentro de 48 horas a partir desta publicação, implicará no artigo 482 Letra I da CLT, dando justa causa. Foz do Iguaçu, 19 de fevereiro de 1987.

ABANDONO DE EMPREGO

A Distribuidora de Veículos Iguaçu S/A, firma situada à rua Rebouças, 778, centro, portadora do CGC 75.543.553/0001-90, solicita o comparecimento do Sr. CELSO DONIZETI DE FÁRIA, portador da Carteira Profissional nº 33.300, série 00020, para tratar assuntos de seu interesse. O não comparecimento dentro de 48 horas a partir desta publicação, implicará no artigo 482 Letra I da CLT, dando justa causa. Foz do Iguaçu, 20 de fevereiro de 1987.

ABANDONO DE EMPREGO

A Distribuidora de Veículos Iguaçu S/A, firma situada à rua Rebouças, 778, centro, portadora do CGC 75.543.553/0001-90, solicita o comparecimento do Sr. CELSO DONIZETI DE FÁRIA, portador da Carteira Profissional nº 33.300, série 00020, para tratar assuntos de seu interesse. O não comparecimento dentro de 48 horas a partir desta publicação, implicará no artigo 482 Letra I da CLT, dando justa causa. Foz do Iguaçu, 21 de fevereiro de 1987.

ABANDONO DE EMPREGO

A Distribuidora de Veículos Iguaçu S/A, firma situada à rua Rebouças, 778, centro, portadora do CGC 75.543.553/0001-90, solicita o comparecimento da Srª. MARIA APARECIDA ARAÚJO, portadora da Carteira Profissional nº 47.123, série 00024, para tratar assuntos de seu interesse. O não comparecimento dentro de 48 horas a partir desta publicação, implicará no artigo 482 Letra I da CLT, dando justa causa. Foz do Iguaçu, 21 de fevereiro de 1987.

VENDO TRÊS CASAS

Vendo três casas vazias, madeira de lei, com três quartos, sala, cozinha, banheiro e garagem. Pintadas à óleo e sintekadas. Entrada independente e terreno com 500 m². Localizada à rua João Goulart, 33 quase esquina com Av. Costa e Silva, Parque Presidente. Interessados tratar com o proprietário pelo fone 72-1563.

VENDE-SE CASAS

Vende-se duas casas de madeira, sendo uma situada na avenida República Argentina, Vila Maracanã e outra próxima ao Centro Social Urbano. Contatar pelo fone 74-1687 com Martini, no horário comercial.

VENDE-SE TERRENOS

Vende-se dois terrenos, sendo um localizado no Jardim América, a duas quadras da avenida JK e o outro próximo ao Ginásio de Esportes Costa Cavalcanti. Interessados tratar pelo fone 74-1687 com Martini, no horário comercial.

ALUGO LOJA

Alugo loja, própria para exportação, com laje, duas portas na frente, uma porta lateral para depósito fundos; medindo 11 x 33 m., sito à Av. Carlos Gomes, próximo à Av. JK. Interessados tratar com o proprietário pelo fone 72-1563 ou diretamente no local.

VENDO DUAS CASAS

Vendo duas casas de alvenaria com três quartos, sala, cozinha, banheiro, garagem e área de serviço. Toda acarpitada. Terreno de esquina com 500 m², no asfalto da Av. Costa e Silva, 1959-69. Preço Cz\$ 700.000,00 (Setecentos mil cruzados). Aceito carro no negócio. Estudo contra proposta. Interessados tratar com o proprietário pelo fone 72-1563 em qualquer horário.

ABANDONO DE EMPREGO

A Distribuidora de Veículos Iguaçu S/A, firma situada à rua Rebouças, 778, centro, portadora do CGC 75.543.553/0001-90, solicita o comparecimento da Srª. MARIA APARECIDA ARAÚJO, portadora da Carteira Profissional nº 47.123, série 00024, para tratar assuntos de seu interesse. O não comparecimento dentro de 48 horas a partir desta publicação, implicará no artigo 482 Letra I da CLT, dando justa causa. Foz do Iguaçu, 22 de fevereiro de 1987.

ABANDONO DE EMPREGO

A Distribuidora de Veículos Iguaçu S/A, firma situada à rua Rebouças, 778, centro, portadora do CGC 75.543.553/0001-90, solicita o comparecimento da Srª. MARIA APARECIDA ARAÚJO, portadora da Carteira Profissional nº 47.123, série 00024, para tratar assuntos de seu interesse. O não comparecimento dentro de 48 horas a partir desta publicação, implicará no artigo 482 Letra I da CLT, dando justa causa. Foz do Iguaçu, 20 de fevereiro de 1987.

ELETRÔNICA EM EXPANSÃO

Admite:

* TÉCNICO DE SOM

Rua Mal. Floriano Peixoto, 565 - sala 04 - Foz do Iguaçu/PR Fone 72-1763. Cx. Postal 1347 - CEP 85.890.

Oração ao divino espírito santo

Oh! Divino Espírito Santo, vós que me esclareceis tudo, que iluminais todos os meus caminhos para que eu possa atingir a felicidade. Vós que me concedeis o sublime dom de perdoar e esquecer as ofensas e até o mal que me tenham feito; a vós que estais comigo em todos os instantes, eu quero humildemente agradecer por tudo que sou, por tudo que tenho, e confirmar uma vez mais a minha intenção de nunca me afastar de vós, por maiores que sejam as ilusões ou tentações materiais, com a esperança de um dia merecer e poder juntar-me a vós e a todos os meus irmãos na perpétua glória e paz. Amém. (Obrigada mais uma vez). A pessoa deverá fazer essa oração por três dias seguidos sem dizer o pedido; dentro de três dias será alcançada a graça por mais difícil que seja). Publicar a oração assim que receber a graça. (Agradeço pela graça alcançada). Mandado publicar por CI-7623

R.R./A.E.M.

S.T.R.

ABANDONO DE EMPREGO
Crisbety Bar Ltda, firma situada à rua Edmundo de Barros, s/nº, portadora do CGC 76.805.340/0001-51, comunica que seu funcionário Loiri Diaz, portadora da CTPS 97 562 série 00021, abandonou o emprego desde o dia 17 de janeiro de 1987. Solicitamos seu comparecimento no prazo legal, sob pena de rescisão de contrato, conforme determina o artigo 482, letra I da CLT. Foz do Iguaçu, 20 de fevereiro de 1987.

ABANDONO DE EMPREGO
Comércio de Malhas e Confecções Carimã Ltda, firma situada à rua Fagundes Varela, 202 Vila Portes, portadora do CGC 76.689.629/0001-52, comunica que seu funcionário Euzébio Valentin Oliveira Ayala, portador da CTPS 13 574 série 00002, abandonou o emprego desde o dia 15 de janeiro de 1987. Reiteramos o seu comparecimento no prazo legal, sob pena de rescisão de contrato, conforme determina o artigo 482, letra I da CLT. Foz do Iguaçu, 20 de fevereiro de 1987.

VENDE-SE LOTE
Vende-se lote localizado no Beverly Falls Park, rua Paris, medindo 513 m², sem asfalto. Preço Cz\$ 47.000,00 (quarenta e sete mil cruzados) à vista. Interessados tratar pelo fone 73-3045.

ORAÇÃO À SANTA CLARA
Oh! Santa Clara, que seguiste a Cristo com tua vida de pobreza e oração, faz que entregando-nos confiantes a providência do Pai Celeste no inteiro abandono aceitemos serenamente sua divina vontade. Amém. Reze esta oração com nove Ave-Marias, durante nove dias com uma vela acesa. No último dia deixar a vela queimar até o fim. Fazer o pedido, um de negócios e dois impossíveis. Publicar no nono dia.

SEXO E AMBIÇÃO

MOVERAM AUTORES DE GOLPE MILIONÁRIO

Certos historiadores procuram caracterizar como motor da história o amor entre homem e mulher. Segundo os mesmos, no fundo de cada acontecimento está o idílio. Seria uma espécie de visão libidinosa da história.

Apesar da gente não concordar com esta "escola", em Foz do Iguaçu os dois maiores escândalos na área financeira e comercial dos últimos tempos tem fortes indícios de que foram movidos pelo libido, aliado a ambição da riqueza imediata.

O caso mais flagrante é o desaparecimento do gerente da agência Ceasa do Banestado, ocorrida no último dia sete. Rubens Rodrigues se angatou numa aventura amorosa com sua secretária Marisa Ruiz e deu o pinote levando mais de 100 milhões de cruzados. Ele simplesmente sumiu com a grana colocada em suas mãos por comerciantes de Foz do Iguaçu e do Paraguai.

Segundo colegas e amigos de Rubens, ele começou de uns tempos para cá a ter comportamento diferente. "Parecia que ele estava magnetizado pela secretária e que havia um grande segredo entre os dois", afirmou um colega do banco. E tudo deixou de ser segredo dois dias depois de Marisa ter pedido a conta no banco. Rubens sumiu e tudo indica que se mandou com Marisa levando uma fortuna, resultado do maior golpe dado até os dias de hoje nas três fronteiras.

Rubens completou há pouco tempo. 19 anos de atividades bancárias, seis dos quais em Foz do Iguaçu e dois como gerente da agência Ceasa do Banestado. Tinha portanto na

grande bagagem de conhecimento em Foz do Iguaçu. Com a credibilidade adquirida junto ao meio empresarial de Foz do Iguaçu e Paraguai, o gerente de banco pegava dinheiro dos clientes em troca de uma taxa de juros maior do que a do mercado. Seu negócio era bem feito e ele deixava cheques com o aplicador como garantia. Seus negócios foram se ampliando e Rubens negociava com dólares e já possuía uma rede de lojas no Paraguai. Essas atividades eram do conhecimento de Marisa, sua secretária e amante.

Outro caso, que aparentemente tem ligação com o do "golpe dos milhões", é o desaparecimento do chefe do Escritório Regional do Ministério da Agricultura, Ilo Rodrigues, que no dia 27 de dezembro sumiu, depois de levantar vôo com seu avião PT-1VO, no campo de pouso do Aeroclube de Foz do Iguaçu. Segundo informações levantadas pela polícia, Ilo estava envolvido em contrabando e dois dias antes do seu desaparecimento, sua amante Eleonir Maria da Costa partiu de Foz do Iguaçu com destino ignorado. Ela teria abandonado o emprego na transportadora De Leste.

O golpe dos milhões "dado pelo ex-gerente do Banestado Ceasa envolve centenas de empresários e deu origem durante a semana a uma corrida até a agência, onde as pessoas lesadas procuravam meios

de se ressarcir dos prejuízos. Entretanto a maioria dos lesados preferem ficar no anonimato, pois tudo aconselha e não aparecer. A Receita Federal vai querer saber a origem do dinheiro.

A posição do Banco é pegar uma cópia xerox dos cheques apresentados pelas vítimas para posteriormente encaminhar ao Departamento Jurídico do Banestado. Além de cheques de sua conta particular, Rubens Rodrigues entregava aos "investidores" cheques de diversas pessoas - clientes do banco que morreram ou que sumiram há tempo -, cujos talões se encontravam em poder do banco. Para uma das vítimas ele deu um cheque de 980 mil cruzados da Caixa Econômica Federal, agência de Santa Mônica, emitido por Antônio Rodrigues - pai de Rubens, que faleceu há mais de três anos.

Nos últimos dias a polícia vem sendo pressionada pelas vítimas para localizar o golpista. Inclusive os lesados ameaçaram familiares de Rodrigues e de sua amante Marisa, que moram na Vila "A" de Itaipu. Querem saber para onde foram os dois.

Entretanto, segundo fontes da polícia, assim que saiu de Foz do Iguaçu, Marisa teria ido para Florestópolis, interior de Mato Grosso. Não ficou muito tempo na cidade, e um primo de apelido "Polaco", que trabalhava na prefeitura local, também tomou um chá de sumiço. Um irmão também está sumido de Florestópolis desde o dia nove de fevereiro. As mesmas fontes informam que de Florestópolis Rubens e Marisa teriam se dirigido a Alta Floresta e de lá rumando para a Venezuela num pequeno avião.



**NOSSO TEMPO
FONE 72-1738**

FOZ DO IGUAÇU TERÁ MAIOR CENTRO AQUÁTICO DA AMÉRICA DO SUL

Esteve recentemente em Foz do Iguaçu o representante da empresa Tamboara, uma das três integrantes do projeto que fará construir na cidade, mais especificamente na praia do Lago de Itaipu, o Centro de Lazer Aquático Itaipu, o maior da América do Sul, com uma área de 260 mil metros quadrados. O representante da Tamboara, Renato Ling Junior, afirmou que no que diz respeito à aprovação do projeto tudo está acertado a nível de Presidência da República, Ministério e de governo de Estado, restando apenas o parecer da Câmara Municipal de Foz do Iguaçu.

Além da Tamboara estão integrando o projeto a Interplay Administração e uma empresa americana, a Waterplay, uma construtora responsável pela confecção das formas das piscinas e dos tobogãs que levam até elas as pessoas escorregando por uma corrente de água. Renato acha que não haverá problemas para a apro-

vação do projeto pela Câmara Municipal, uma vez que o Município não vai gastar nada com a construção da obra, uma vez que é a Waterplay que vai arcar com todos os custos operacionais. Ademais as vantagens que um empreendimento como este trará a cidade é imenso, já que a própria empresa americana, que está construindo um projeto semelhante na Bahia, também trará dos Estados Unidos excursões turísticas para visitar o Parque Aquático e consequentemente conhecer e trazer junto muitas divisas para a indústria turística de Foz do Iguaçu. O Secretário do Planejamento Municipal, Sérgio Vivian, está empolgado com o projeto e tem maiores detalhes para fornecer sobre a construção que deve demorar dois anos para ser totalmente concluída, com um custo que inicialmente era de Cz\$ 100 milhões de cruzados, mas com a defasagem deve estar por volta do dobro desta quantia.

JOÃO ELÍSIO INAUGURA HOJE ESCOLA DE HOTELARIA

Quando o governador João Elísio lançou, na manhã desta sexta-feira, o edital de licitação para a concorrência visando a construção do Centro de Convenções de Foz do Iguaçu, estará sendo dado o passo definitivo para um final feliz na mais longa novela iguaçuense. O ato será realizado às 10 horas na Prefeitura Municipal e, além de lideranças locais, estarão presentes empresários da construção civil, logicamente grandes interessados no empreendimento.

Após as formalidades envolvendo o lançamento do Edital de concorrência, o governador inaugurará a restauração do antigo Hotel Cassino. Será às 11 horas e na oportunidade João Elísio fará a entrega das chaves ao presidente do SE-

NAC - Serviço Nacional de Aprendizagem Comercial - George Christofis. No mesmo local, será aberto um escritório da Paranatur e um outro da Confoztur, que é a empresa responsável pelo Centro de Convenções.

O prédio que durante anos abrigou o Hotel Cassino abrigará a Escola de Hotelaria, uma antiga reivindicação de Foz do Iguaçu, cidade que precisa a cada dia de mais e melhor mão-de-obra especializada no ramo. Para por em funcionamento a escola, os cem apartamentos do velho hotel foram remodelados, dando lugar para salas de aulas, lanchonete, salão de beleza, auditório, apartamento modelo, escritório modelo, sala de exposições e outras dependências.

matiz ESTAMPARIA

O endereço certo da serigrafia
Camisetas promocionais, escolares e esportivas
Adesivos, cartazes e flâmulas
Materiais e equipamentos para serigrafia e confecção de matrizes

CONFIE EM QUEM ENTENDE

Rua Almirante Barroso, 1121 - Fone 72-1490
Foz do Iguaçu - PR

Livraria e papelaria
NACIONAL
o novo papel da cidade

CONSULTE
NOSSOS PREÇOS

PROMOÇÃO:

LIVROS C/ 30% DE DESCONTO

MUDAMOS O NÚMERO DO
NOSSO TELEFONE

Estamos à Sua disposição
no número
0455 74 2485
Código DDD NOVO FONE

AR CONDICIONADO
PARA AUTOMOVEIS

 **Gelauto**

A MARCA DA NOSSA TERRA

CRUCIOL

APRESENTA

CONDOMÍNIO RES. PORTO BELLO

- 2 Aptos. por andar
- 3 dormitórios
- 1 suíte
- 4º dormitório opcional
- Salão de Festas
- Salão de Jogos
- Sauna
- Piscina
- 2 vagas por unidade
- Antena TV/FM coletiva
- Central Telefônica
- 2 Duplex de cobertura
- 156 m² de área útil
- Mensais Cz\$ 15.000,00
- Localização privilegiada:

Rua Bartolomeu de Gusmão - Esq. Rua Venanti Otremba

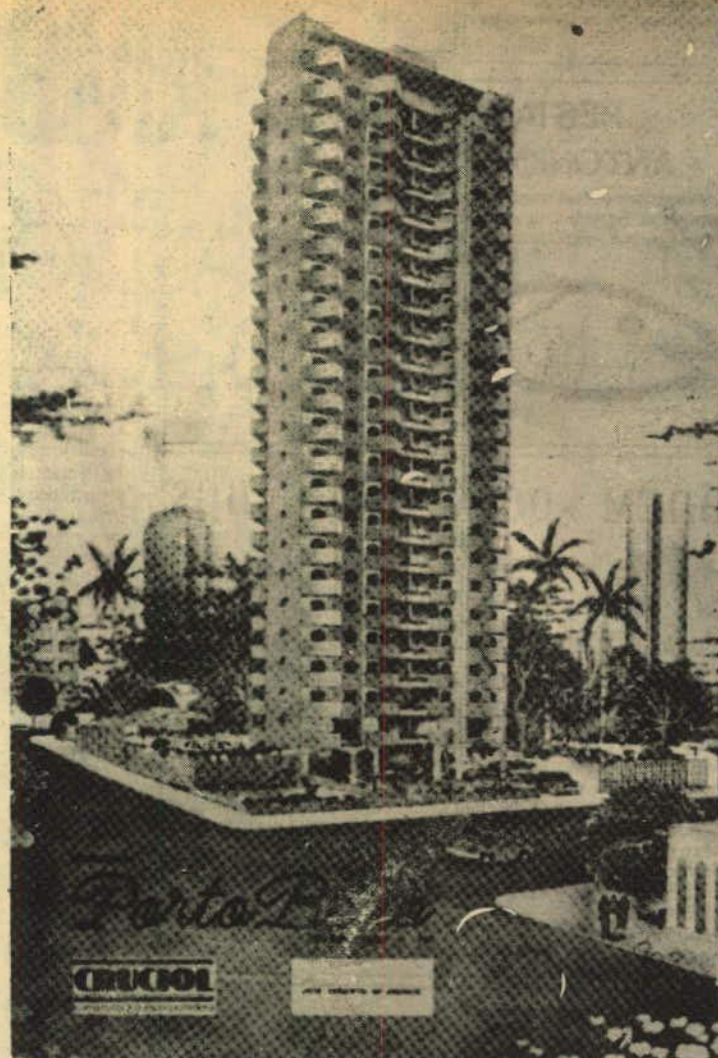

RESERVAS: **A. R. CRUCIOL** Creci 5565

CONSTRUTORA E INCORPORADORA CRUCIOL LTDA

Travessa Cristiano Weirich, 91 - Sala 416 - Fone 72-2517 - Foz do Iguaçu - Pr



UMA GRANDE CONSTRUTORA PARA UMA GRANDE CIDADE

Em alguns dias Foz do Iguaçu verá nascer na Av. Brasil, esquina com Antonio Raposo, um dos mais belos edifícios, destinado a enriquecer a paisagem urbanística da cidade.

O Rainho Residencial Hotel. Um condomínio a preço de custo que passa do projeto para a realidade. Por feliz escolha da Assembléia Geral e a disposição unânime da Comissão de Representantes, no dia 3 de fevereiro do ano em curso, foi classificada em 1º lugar a Construtora Wysling Gomes Ltdª, uma empresa colocada entre as 25 maiores construtoras do Brasil e cuja contratação visou assegurar a superior qualidade do empreendimento.

Informa ainda a Comissão de Representantes que para valorizar o investimento dos condôminos e os objetivos do incorporador Amaury Marinho, o Fletter Hotel terá padrão 5 estrelas. O Rainho Residencial Hotel foi colocado no mercado pela Imobiliária Deltamar Ltdª, que juntamente com o incorporador não poupará esforços para que o empreendimento venha a ser uma obra de orgulhar a cidade, talvez das poucas que têm seu início com o atendimento de todas as exigências da lei 4.591-64, todos os condôminos e escrituras devidamente outorgadas pelo incorporador. A Comissão informa outrossim que as obras terão início logo após o Carnaval, estando a Construtora Wysling Gomes tomando as medidas preliminares para que a obra esteja concluída em novecentos dias.

A Comissão de Representantes